

11 MAISONS KOAD HA LIVIOÙ A GUILERS GUILERS (29)

Le projet se situe au cœur du quartier Pen ar C'hoat à Guilers et se divise en deux parcelles. Le quartier est principalement dédié à l'habitat et un projet de logements collectifs se situe entre les deux parcelles du projet. Elle sont implantées en bande, ce qui permet à leur jardin de se développer largement au sud.



Insertion du projet dans le quartier

Les 11 maisons PSLA se déclinent selon le concept «Koad ha livioù» développé à l'agence : Un système de maisons ossature bois, pouvant se décliner et s'adapter aux besoins et aux évolutions des futures occupants. Leur toiture à deux pans, en ardoise, permet une meilleure insertion dans le paysage et l'architecture locale et le bardage en douglas naturel teinté, créé un langage chaleureux et permet aux futurs habitants de s'approprier son logement. Ce système, élaboré en collaboration avec l'entreprise de construction bois, a pour but de proposer des logements de qualité «pour tous».



Photo de chantier

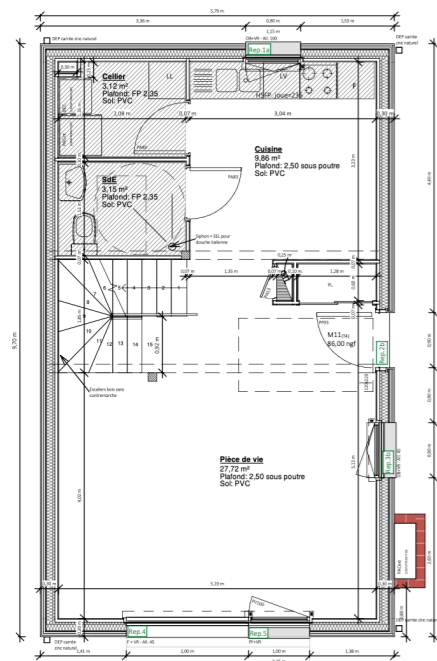

RdC

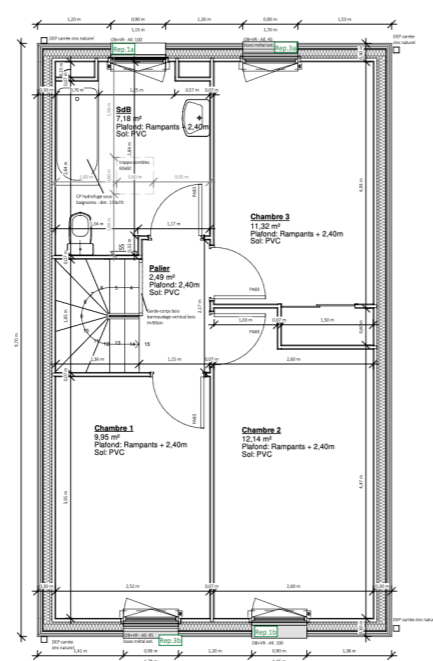

Etage

Plan de RDC et étage d'une des maisons

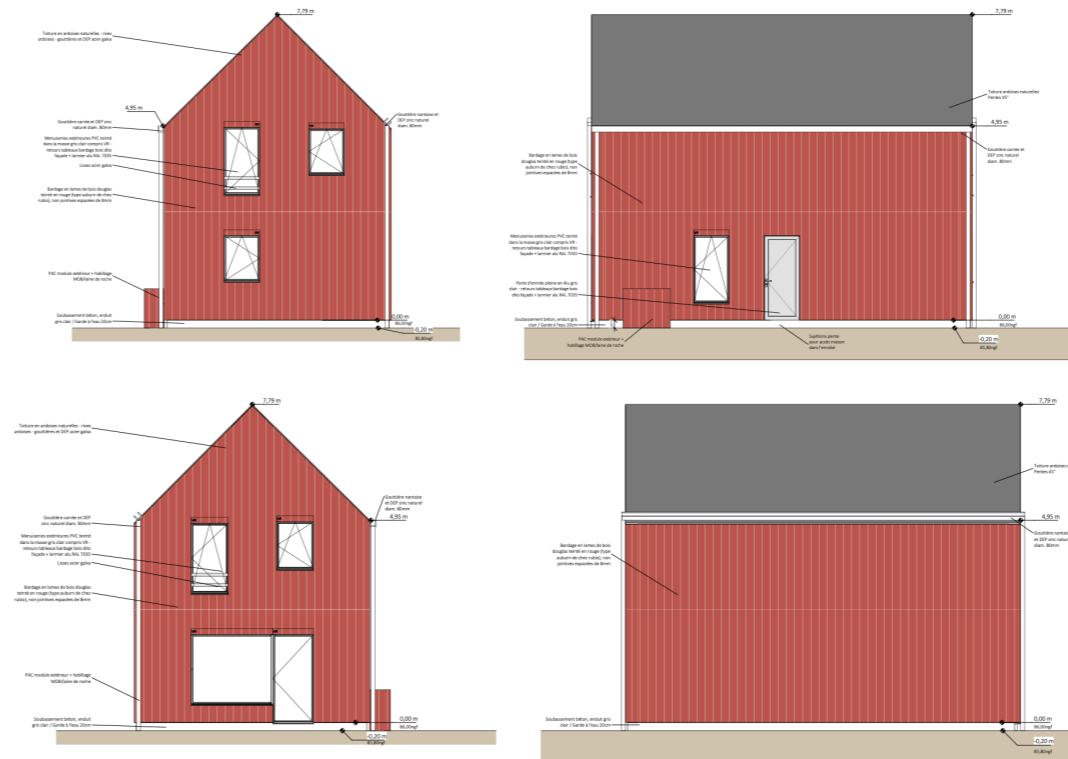

Façades de l'une des maisons



PROGRAMME

Construction de 11 maisons PSLA en bois dans le quartier de Pen ar C'hoat

CALENDRIER

Études : 2021 / 2022
Chantier : 2024 / 2025

MAITRISE D'OUVRAGE

Aiguillon construction

MANDATAIRE

Atelier TLPA

PARTENAIRES

ECMO
Nowatt

SUPERFICIE / SURFACES

1045m² de SP total

CRÉDIT IMAGE

Jessica Morio, 3Ddèclìc